UNIVERSITÄTSSTADT GARCHING.

ABFALLENTSORGUNG GARCHING 2022

INFORMATIONEN – STANDORTE – TERMINE

POSTWURFSENDUNG AN SÄMTLICHE HAUSHALTE

INHALTS VERZEICHNIS

ABFALLTRENNUNG IM GARCHINGER HAUSHALT 3

ALLGEMEINE ABFALLENTSORGUNG 6
Abfuhrkalender für Restmüll, Altpapier und Bioabfall 8
Gebietseinteilung für die allgemeine Abfallentsorgung . . . 12
Gebühren für die Abfallentsorgung 14

ABFUHR „GELBE TONNE" 15
Abfuhrkalender „Gelbe Tonne" 16
Gebietseinteilung für die Abfuhr „Gelbe Tonne" 20

WERTSTOFFINSELN 22
Sammelstellen für Altglas und Altkleider. 24
Standorte, Einwurfzeiten. 26

WERTSTOFFHOF. 28
Abgabemöglichkeiten 29
Öffnungszeiten Wertstoffhof/Hinweise 30
Giftmobiltermine 31
Entsorgung im Giftmobil 32

SPERRMÜLL 34
Bestellkarte für die Sperrmüllabholung. 37

WEITERE INFORMATIONEN 39

ABFALLTRENNUNG

IM GARCHINGER HAUSHALT

HIER HINEIN GEHÖRT ZUM BEISPIEL

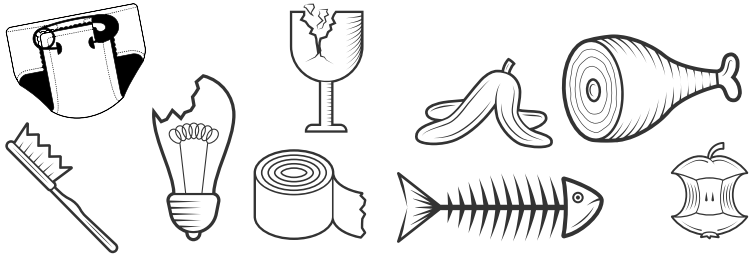

RESTMÜLL

Windeln und Binden, Eier- und Nussschalen, Staubsaugerbeutel, Grill- und Ofenasche, Zigarettenkippen, Glühbirnen, Video- und Musikkassetten, eingetrocknete Dispersionsfarbe, Tierstreu, alte Medikamente (kindersicher verpackt), nicht mehr tragbare Kleidung und Schuhe, Fotos, Stofftiere

BIOABFALL

AUS DER KÜCHE:
Obst- und Gemüseabfälle, Fruchtschalen, Küchenpapier/Papiertaschentücher, Teefilter und -beutel, Kaffeefilter und -satz, Fleisch-, Wurst- und Fischreste roh und gekocht, (nur kleine Mengen), Zeitungspapier zum Einwicklen (kein Glanzpapier/Illustrierte), Brotreste
AUS DEM HAUS:
Topf- und Schnittblumen
AUS DEM GARTEN:
Fallobst, Grasschnitt, Laub, kleine Zweige (max. Durchmesser 1cm), Unkraut, Moos, Pflanzenreste

NICHT HINEIN GEHÖRT ZUM BEISPIEL

Abfall, der keiner Verwertung zugeführt werden kann, wie z. B. Bioabfall, Verpackungen, Kleidung und Schuhe, Problemmüll, Leuchtstoffröhren

Hygieneartikel und Windeln, Tierstreu, Asche, Eier- und Nussschalen, Verkaufsverpackungen, Restmüll, Zigarettenkippen, Glas, Dosen, Holz- und Wurzelstöcke, **PLASTIKTÜTEN**

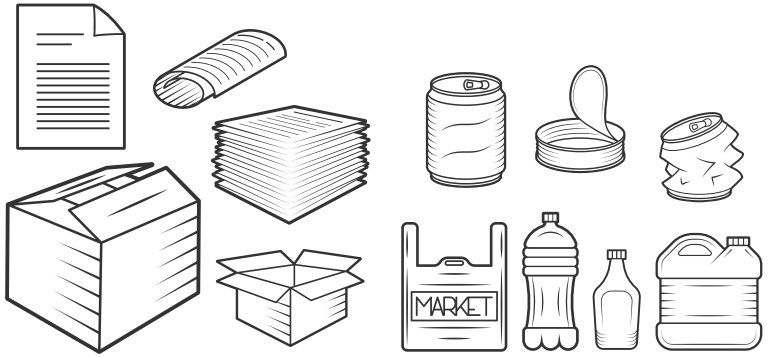

ALTPAPIER

VERPACKUNGEN AUS PAPIER, PAPPE ODER KARTON, WIE Z.B.
Brot/Brötchentüten (ohne Klarsichtfolie), Eierschachtel, Mehl-und Zuckertüten, Nudelkartons, Papiertragetaschen, Pappummantelungen von Joghurtbechern u.Ä.
NICHT-VERPACKUNGEN AUS PAPIER, PAPPE UND KARTON, WIE Z.B.
Briefe/Briefumschläge, Bücher, Kataloge, Postkarten, Prospekte, Schulhefte, Zeitungen/Zeitschriften

GELBE TONNE

GRUNDSÄTZLICH: GEBRAUCHTE VERKAUFSVERPACKUNGEN AUS METALL, WIE Z.B.:
Aluminiumschalen/-deckel/-folien, Getränke- und Konservendosen, Schraubverschlüsse von Konservengläsern, Vakuumverpackungen
KUNSTSTOFF, WIE Z.B.:
Folien, geschäumte Obst- und Gemüseschalen, Joghurt- und Margarinebecher, Plastikflaschen/-tüten, Schaumstoffe, Styropor, Zahnpastatuben
VERBUNDSTOFFEN, WIE Z.B.:
Milch- und Getränkekartons, Wurst- und Käseverpackungen, Kronkorken, Tetrapak, Blisterverpackungen (z.B. von Arzneimittel, Batterien)
DIESE SOLLTEN RESTENTLEERT IN DIE TONNE GEGEBEN WERDEN.

Fotos, Hygienepapier, Verbundpapier (z.B. Tetra Pak), Küchen- und Papiertaschentücher, Backpapier, Thermopapier, Fotopapier, Tapeten, verschmutzte oder volle Verpackungen

Verpackungen aus Papier, Pappe, Karton und Glas sowie sämtliche Abfälle, die keine Verpackungen sind.

ALLGEMEINE ABFALLENTSORGUNG

ABFALLKALENDER FÜR RESTMÜLL, ALTPAPIER UND BIOABFALL

ABFUHRKALENDER

FÜR RESTMÜLL, ALTPAPIER UND BIOABFALL
JANUAR – JUNI 2022

RESTMÜLL (graue Tonne)

	A	B
Dienstag:	1A	1B
Mittwoch:	3A, 4A	3B
Donnerstag:	2A	2B

Die Restmülltonnen ab 660 Liter und größer werden jeweils bei A und B wöchentlich geleert.

ALTPAPIER (grüne Tonne)

	a	b
Montag:	1A	1B
Dienstag:	2A	2B
Mittwoch:	3A, 4A	3B

Die Altpapiertonnen ab 660 Liter und größer werden jeweils bei A und B alle zwei Wochen geleert.

Den Abfuhrkalender finden Sie auch unter **www.garching.de**

BIOABFALL (braune Tonne)

Keine Kennzeicnung

Montag:	1A, 1B
Dienstag:	2A, 2B
Mittwoch:	3A, 3B, 4A

Die Biomülltonnen werden immer wöchentlich geleert.

JANUAR					
Mo		3	10 b	17	24 a
Di		4 A	11 b B	18 A	25 a B
Mi		5 A	12 b B	19 A	26 a B
Do		6	13 B	20 A	27 B
Fr		7 A	14	21	28
Sa	1	8	15	22	29
So	2	9	16	23	30

FEBRUAR					
Mo	31.1.	7 b	14	21 a	28
Di	1 A	8 b B	15 A	22 a B	
Mi	2 A	9 b B	16 A	23 a B	
Do	3 A	10 B	17 A	24 B	
Fr	4	11	18	25	
Sa	5	12	19	26	
So	6	13	20	27	

MÄRZ					
Mo		7 b	14	21 a	28
Di	1 A	8 b B	15 A	22 a B	29 A
Mi	2 A	9 b B	16 A	23 a B	30 A
Do	3 A	10 B	17 A	24 B	31 A
Fr	4	11	18	25	
Sa	5	12	19	26	
So	6	13	20	27	

APRIL					
Mo		4	11 A	18	25
Di		5 b	12 A	19 a	26 A
Mi		6 b B	13 A	20 a B	27 A
Do		7 b B	14	21 a B	28 A
Fr	1	8 B	15	22 B	29
Sa	2	9	16	23	30
So	3	10	17	24	1.5.

MAI					
Mo	2 b	9	16 a	23	30 b
Di	3 b B	10 A	17 a B	24 A	31 b B
Mi	4 b B	11 A	18 a B	25 A	
Do	5 B	12 A	19 B	26	
Fr	6	13	20	27 A	
Sa	7	14	21	28	
So	8	15	22	29	

JUNI					
Mo		6	13 a	20	27 b
Di		7	14 a B	21 A	28 b B
Mi	1 b B	8 A	15 a B	22 A	29 b B
Do	2 B	9 A	16	23 A	30 B
Fr	3	10 A	17 B	24	
Sa	4	11	18	25	
So	5	12	19	26	

ABFUHRKALENDER

FÜR RESTMÜLL, ALTPAPIER UND BIOABFALL
JULI – DEZEMBER 2022

RESTMÜLL (graue Tonne)

	A	B
Dienstag:	1A	1B
Mittwoch:	3A, 4A	3B
Donnerstag:	2A	2B

Die Restmülltonnen ab 660 Liter und größer werden jeweils bei A und B wöchentlich geleert.

ALTPAPIER (grüne Tonne)

	a	b
Montag:	1A	1B
Dienstag:	2A	2B
Mittwoch:	3A, 4A	3B

Die Altpapiertonnen ab 660 Liter und größer werden jeweils bei A und B alle zwei Wochen geleert.

Den Abfuhrkalender finden Sie auch unter **www.garching.de**

BIOABFALL (braune Tonne)

Keine Kennzeicnung

Montag:	1A, 1B
Dienstag:	2A, 2B
Mittwoch:	3A, 3B, 4A

Die Biomülltonnen werden immer wöchentlich geleert.

JULI						
Mo		4	11 a	18	25 b	
Di		5 A	12 a B	19 A	26 b B	
Mi		6 A	13 a B	20 A	27 b B	
Do		7 A	14 B	21 A	28 B	
Fr	1	8	15	22	29	
Sa	2	9	16	23	30	
So	3	10	17	24	31	

AUGUST						
Mo	1	8 a	15	22 b	29	
Di	2 A	9 a B	16	23 b B	30 A	
Mi	3 A	10 a B	17 A	24 b B	31 A	
Do	4 A	11 B	18 A	25 B		
Fr	5	12	19 A	26		
Sa	6	13	20	27		
So	7	14	21	28		

SEPTEMBER						
Mo		5 a	12	19 b	26	
Di		6 a B	13 A	20 b B	27 A	
Mi		7 a B	14 A	21 b B	28 A	
Do	1 A	8 B	15 A	22 B	29 A	
Fr	2	9	16	23	30	
Sa	3	10	17	24	1.10.	
So	4	11	18	25	2.10.	

OKTOBER						
Mo	3	10	17 b	24	31 a	
Di	4 a	11 A	18 b B	25 A		
Mi	5 a B	12 A	19 b B	26 A		
Do	6 a B	13 A	20 B	27 A		
Fr	7 B	14	21	28		
Sa	8	15	22	29		
So	9	16	23	30		

NOVEMBER						
Mo		7	14 b	21	28 a	
Di	1	8 A	15 b B	22 A	29 a B	
Mi	2 a B	9 A	16 b B	23 A	30 a B	
Do	3 a B	10 A	17 B	24 A		
Fr	4 B	11	18	25		
Sa	5	12	19	26		
So	6	13	20	27		

DEZEMBER						
Mo		5	12 b	19	26	
Di		6 A	13 b B	20 A	27 a	
Mi		7 A	14 b B	21 A	28 a B	
Do	1 B	8 A	15 B	22 A	29 a B	
Fr	2	9	16	23	30 B	
Sa	3	10	17	24	31	
So	4	11	18	25		

GEBIETSEINTEILUNG

FÜR DIE ALLGEMEINE ABFALLENTSORGUNG

Adonisröschenweg	2 A
Alpspitzweg	2 B
Am Coulombwall	1 B
Am Egernfeld	2 A
Am Gfild	3 B
Am Mühlbach	1 B
Am Pfarranger	1 A
Am See	3 B
Angerlweg	1 B
Arberweg	2 B
Auweg	1 A
Bergasternweg	2 A
Blombergweg	2 B
Blütenstraße	1 A
Boltzmannstraße	1 B
Brauneckweg	2 B
Breitensteinweg	2 B
Breslauer Straße	1 B
Brunnenweg	1 B
Bürgermeister-Amon-Straße	1 B
Bürgermeister-Wagner-Straße	2 B
Bürgerplatz	2 A
Bunsenweg	2 A
Carl-von-Linde-Straße	4 A
Carl-Zeiss-Straße	4 A
Daimlerstraße	4 A
Danzerweg	1 A
Danziger Straße	1 B
Daxenäckerweg	2 B
Dieselstraße	4 A
Dirnismaning	1 A
Echinger Weg	2 A
Einsteinstraße bis Nr. 12	2 A
Einsteinstraße ab Nr. 13	2 A
Enzianstraße	2 A
Erdinger Platz	1 B
Erdinger Weg	1 B

Eulerweg	2 A
Falkensteinweg	2 B
Feldmochinger Weg	1 B
Föhrenweg	3 B
Freimanner Weg	1 B
Freisinger Landstraße	2 A
Friedenstraße	3 B
Fröttmaninger Weg	1 B
Frühlingstraße	1 A
Gartenstraße	1 A
Gaußweg	2 A
Gießenweg	1 A
Goetheweg	3 A
Gowirichweg	3 B
Graf-Zeppelin-Platz	3 B
Gutenbergstraße	4 A
Hans-Kopfermann-Straße	1 B
Hardtweg	3 B
Heidenheimer Straße	3 B
Heideweg	3 B
Heimatstraße	3 B
Heisenbergstraße	2 A
Hertzweg	2 A
Hindenburgstraße	3 B
Hohe-Brücken-Straße	3 B
Hüterweg	2 B
Ingolstädter Landstraße	3 B
Ismaninger Straße	1 A
Jägerkampweg	2 B
Jahnstraße	3 B
James-Franck-Straße	1 B
Jennerweg	2 B
Jochbergweg	2 B
Kanalstraße	1 A
Karl-Schwarzschild-Straße	1 B
Keltenweg	3 B
Kirchstraße	3 B

GEBIETSEINTEILUNG

FÜR DIE ALLGEMEINE ABFALLENTSORGUNG

Königsberger Straße	1 B
Kreuzeckweg	2 B
Kreuzstraße	1 A
Lehrer-Stieglitz-Straße	2 A
Lichtenbergstraße	1 B
Lilienthalstraße	4 A
Lise-Meitner-Weg	2 A
Lörenskogstraße	2 A
Ludwig-Prandtl-Straße	1 B
Ludwig-Thoma-Weg	3 A
Lusenweg	2 B
Maier-Leibnitz-Straße	2 A
Mallertshofener Straße	4 A
Max-Born-Weg	2 A
Max-Planck-Straße	2 A
Michael-Asam-Weg	3 B
Mitterweg	2 A
Mössbauerweg	2 A
Mozartstraße	3 A
Mühlfeldweg	1 B
Mühlgasse	1 B
Münchener Straße	1 A
Neufahrner Straße	2 A
Niels-Bohr-Straße	2 A
Otto-Hahn-Straße	2 A
Parkstraße	3 B
Pfarrer-Seeanner-Straße	3 A
Pfarrer-Stain-Straße	3 A
Poststraße	3 A
Pröllerweg	2 B
Prof.-Angermaier-Ring	1 B
Rachelweg	2 B
Radeberger Weg	2 A
Rathausplatz	2 A
Riemerfeldring	2 B
Robert-Bosch-Straße	4 A
Römerhofweg	2 B

Röntgenstraße	2 A
Rosenstraße	1 A
Rotwandweg	2 B
Rudolph-Schöppe-Weg	3 B
Schillerweg	3 A
Schleißheimerstr. bis Nr. 28 u. 37	3 A
Schleißheimerstr. dazwischen	3 B
Schleißheimerstr. ab Nr. 78 u. 83	4 A
Schrannerweg	2 B
Schrödingerweg	2 A
Seilerweg	3 B
Silberdistelring	2 A
Sommerfeldweg	2 A
Sonnenbichlweg	2 B
Steiningerweg	2 A
Stettiner Weg	1 B
St.-Severin-Straße	3 A
Tannenbergstraße	3 B
Taubenbergweg	2 B
Telschowstraße	2 A
Türkenstraße	2 A
Tulpenstraße	1 A
Untere Strassäcker	2 A
Überreiterweg	1 B
Voithstraße	3 B
Voltenauer Straße	3 B
Wallbergweg	2 B
Walther-Meißner-Straße	1 B
Watzmannring	2 B
Wasserturmstraße	3 A
Weidachstrasse	1 B
Wendelsteinweg	2 B
Zeppelinstraße	4 A
Zugspitzweg	2 B

GEBÜHREN ABFALLENTSORGUNG

RESTMÜLL

Restmüll-behältnis in Liter	Leerungen pro Jahr	EUR
60 l	26	80,76
80 l	26	107,64
120 l	26	161,40
240 l	26	322,92
660 l	52	1.776,00
1.100 l	52	2.960,04

BIOABFALL

Biomüll-behältnis in Liter	Leerungen pro Jahr	EUR
80 l	52	*
120 l	52	*
240 l	52	*

ALTPAPIER

Altpapier-behältnis in Liter	Leerungen pro Jahr	EUR
120 l	13	*
240 l	13	*
660 l	26	*
1.100 l	26	*

GELBE TONNE

Die Entsorgungskosten der Verpackungen sind im Kaufpreis des Produkts bereits inbegriffen.

* Die Gebühren hierfür sind in den Restmüllgebühren bereits enthalten

Änderungen vorbehalten

ABFUHR GELBE TONNE

ABFUHRKALENDER FÜR LEICHTVERPACKUNGEN

ABFUHRKALENDER

ENTSORGUNG DER LEICHTVERPACKUNGEN („LVP")
JANUAR – JUNI 2022

GELBE TONNE

	120/240 Liter	1.100 Liter
Montag	a	
Dienstag:	b	
Mittwoch:	c	C
Donnerstag:		A
Freitag:		B
Samstag:		

Die großen Gelben Tonnen mit 1.100 Liter werden wöchentlich, die kleinen mit 120 Liter und 240 Liter werden 14-tägig geleert.Die Gebietseinteilung der Leerungen der Gelben Tonnen finden Sie im nachfolgenden Straßenverzeichnis.

Den Abfuhrkalender finden Sie auch unter **www.garching.de**

JANUAR					
Mo		3 a	10	17 a	24
Di		4 b	11	18 b	25
Mi		5 c C	12 C	19 c C	26 C
Do		6	13 A	20 A	27 A
Fr		7 A	14 B	21 B	28 B
Sa	1	8 B	15	22	29
So	2	9	16	23	30

FEBRUAR					
Mo	31.1. a	7	14 a	21	28 a
Di	1 b	8	15 b	22	
Mi	2 c C	9 C	16 c C	23 C	
Do	3 A	10 A	17 A	24 A	
Fr	4 B	11 B	18 B	25 B	
Sa	5	12	19	26	
So	6	13	20	27	

MÄRZ					
Mo		7	14 a	21	28 a
Di	1 b	8	15 b	22	29 b
Mi	2 c C	9 C	16 c C	23 C	30 c C
Do	3 A	10 A	17 A	24 A	31 A
Fr	4 B	11 B	18 B	25 B	
Sa	5	12	19	26	
So	6	13	20	27	

APRIL					
Mo		4	11 b	18	25 a
Di		5	12 c C	19	26 b
Mi		6 C	13 A	20	27 c C
Do		7 A	14 B	21 C	28 A
Fr	1 B	8 B	15	22 A	29 B
Sa	2	9 a	16	23 B	30
So	3	10	17	24	1.5.

MAI					
Mo	2	9 a	16	23 a	30
Di	3	10 b	17	24 b	31
Mi	4 C	11 c C	18 C	25 c C	
Do	5 A	12 A	19 A	26	
Fr	6 B	13 B	20 B	27 A	
Sa	7	14	21	28 B	
So	8	15	22	29	

JUNI					
Mo		6	13	20 a	27
Di		7 a	14	21 b	28
Mi	1 C	8 b	15 C	22 c C	29 C
Do	2 A	9 c C	16	23 A	30 A
Fr	3 B	10 A	17 A	24 B	
Sa	4	11 B	18 B	25	
So	5	12	19	26	

ABFUHRKALENDER

ENTSORGUNG DER LEICHTVERPACKUNGEN („LVP")
JULI – DEZEMBER 2022

GELBE TONNE

	120/240 Liter	1.100 Liter
Montag	a	
Dienstag:	b	
Mittwoch:	c	C
Donnerstag:		A
Freitag:		B
Samstag:		

Die großen Gelben Tonnen mit 1.100 Liter werden wöchentlich, die kleinen mit 120 Liter und 240 Liter werden 14-tägig geleert.Die Gebietseinteilung der Leerungen der Gelben Tonnen finden Sie im nachfolgenden Straßenverzeichnis.

Den Abfuhrkalender finden Sie auch unter **www.garching.de**

JULI					
Mo		4 a	11	18 a	25
Di		5 b	12	19 b	26
Mi		6 c C	13 C	20 c C	27 C
Do		7 A	14 A	21 A	28 A
Fr	1 B	8 B	15 B	22 B	29 B
Sa	2	9	16	23	30
So	3	10	17	24	31

AUGUST					
Mo	1 a	8	15	22	29 a
Di	2 b	9	16 a	23	30 b
Mi	3 c C	10 C	17 b	24 C	31 c C
Do	4 A	11 A	18 c C	25 A	
Fr	5 B	12 B	19 A	26 B	
Sa	6	13	20 B	27	
So	7	14	21	28	

SEPTEMBER					
Mo		5	12 a	19	26 a
Di		6	13 b	20	27 b
Mi		7 C	14 c C	21 C	28 c C
Do	1 A	8 A	15 A	22 A	29 A
Fr	2 B	9 B	16 B	23 B	30 B
Sa	3	10	17	24	1.10.
So	4	11	18	25	2.10.

OKTOBER					
Mo	3	10 a	17	24 a	31
Di	4	11 b	18	25 b	
Mi	5	12 c C	19 C	26 c C	
Do	6 C	13 A	20 A	27 A	
Fr	7 A	14 B	21 B	28 B	
Sa	8 B	15	22	29	
So	9	16	23	30	

NOVEMBER					
Mo		7 a	14	21 a	28
Di	1	8 b	15	22 b	29
Mi	2	9 c C	16 C	23 c C	30 C
Do	3 C	10 A	17 A	24 A	
Fr	4 A	11 B	18 B	25 B	
Sa	5 B	12	19	26	
So	6	13	20	27	

DEZEMBER					
Mo		5 a	12	19 b	26
Di		6 b	13	20 c C	27
Mi		7 c C	14 C	21 A	28
Do	1 A	8 A	15 A	22 B	29 C
Fr	2 B	9 B	16 B	23	30 A
Sa	3	10	17 a	24	31 B
So	4	11	18	25	

GEBIETSEINTEILUNG

FÜR DIE ABFUHR „GELBE TONNE"

Adonisröschenweg	a A
Alpspitzweg	a A
Am Brunnweg	b B
Am Coulombwal	a A
Am Egernfeld	a A
Am Gfild	c C
Am Mühlbach	b B
Am Pfarranger	b B
Am See	c C
Angerlweg	b B
Arberweg	a A
Auweg	b B
Bergasternweg	a A
Blombergweg	a A
Blütenstraße	b B
Boltzmannstraße	a A
Brauneckweg	a A
Breslauer Straße	b B
Brunnenweg	b B
Bürgermeister-Amon-Straße	b B
Bürgermeister-Wagner-Straße	a A
Bürgerplatz	a A
Carl-von-Linde-Straße	c C
Daimlerstraße	c C
Danzerweg	b B
Danziger Straße	b B
Daxenäckerweg	a A
Dieselstraße	c C
Dirnismaning	c C
Echinger Weg	a A
Einsteinstraße	a A
Enzianstraße	a A
Erdinger Platz	b B
Erdinger Weg	b B
Eulerweg	a A
Ernst-Otto-Fischer-Straße	a A
Falkensteinweg	a A

Feldmochinger Weg	b B
Föhrenweg	c C
Freimanner Weg	b B
Freisinger Landstraße	a A
Friedenstraße	c C
Fröttmaninger Weg	b B
Frühlingstraße	b B
Gartenstraße	b B
Gießbachstraße	a A
Gießenweg	b B
Goetheweg	b B
Gowirichweg	c C
Gutenbergstraße	c C
Hardtweg	c C
Heidenheimer Straße	c C
Heideweg	c C
Heimatstraße	c C
Heisenbergstraße	a A
Helmut-Karl-Platz	a A
Hindenburgstraße	c C
Hohe-Brücken-Straße	c C
Hüterweg	a A
Ingolstädter Landstraße	c C
Ismaninger Straße	b B
Jägerkampweg	a A
Jahnstraße	c C
Jennerweg	a A
Jochbergweg	a A
Kanalstraße	b B
Keltenweg	c C
Kirchstraße	c C
Königsberger Straße	b B
Kreuzeckweg	a A
Kreuzstraße	b B
Lehrer-Stieglitz-Straße	a A
Lichtenbergstraße	a A
Lilienthalstraße	c C

GEBIETSEINTEILUNG

FÜR DIE ABFUHR „GELBE TONNE"

Lise-Meitner-Weg	a A
Lörenskogstraße	a A
Ludwig-Thoma-Weg	b B
Lusenweg	a A
Maier-Leibnitz-Straße	a A
Martin-Luther-Platz	a A
Max-Born-Weg	a A
Max-Planck-Straße	a A
Michael-Asam-Weg	c C
Mitterweg	a A
Mössbauerweg	a A
Mozartstraße	b B
Mühlfeldweg	b B
Mühlgasse	b B
Münchener Straße 2 bis 10	a A
Münchener Straße 9, 11 bis 51	b B
Münchener Straße 72 bis 99	c C
Neufahrner Straße	a A
Niels-Bohr-Straße	a A
Otto-Hahn-Straße	a A
Parkstraße	c C
Pfarrer-Seeanner-Straße	b B
Pfarrer-Stain-Straße	b B
Poststraße	b B
Pröllerweg	a A
Prof.-Angermaier-Ring	b B
Rachelweg	a A
Radeberger Weg	a A
Rathausplatz	a A
Riemerfeldring	a A
Robert-Bosch-Straße	c C
Römerhofweg	a A
Röntgenstraße	a A
Rosenstraße	b B
Rotwandweg	a A
Rudolph-Schöppe-Weg	c C
Schillerweg	b B

Schleißheimerstr. bis Nr. 11 unge.	b B
Schleißheimerstr. 2 bis 39	a A
Schleißheimerstr. ab Nr. 40	c C
Schrannerweg	a A
Schrödingerweg	a A
Seilerweg	c C
Sommerfeldweg	a A
Sonnenbichlweg	a A
Steiningerweg	a A
Stettiner Weg	b B
St.-Severin-Straße	b B
Tannenbergstraße	c C
Telschowstraße	a A
Türkenstraße	a A
Tulpenstraße	b B
Untere Strassäcker	a A
Überreiterweg	b B
Voithstraße	c C
Voltenauer Straße	c C
Wallbergweg	a A
Watzmannring	a A
Wasserturmstraße	b B
Weidachstraße	b B
Wendelsteinweg	a A
Zugspitzweg	a A

WERTSTOFFINSELN

SAMMELSTELLEN FÜR ALTGLAS UND ALTKLEIDER

ALTGLASCONTAINER

HIER HINEIN GEHÖRT

ALLE NICHT BEPFANDETEN GLASVERPACKUNGEN
JE NACH FARBTON DES GLASES ZUM BEISPIEL

AUSSCHLIESSLICH:
WEISSGLAS, WIE Z.B.:
Gurkengläser, Senfgläser, Flakons
BRAUNGLAS, WIE Z.B.:
Arzneiflaschen, Ölflaschen
GRÜNGLAS, WIE Z.B.:
Sektflaschen, Essigflaschen, blaue Glasflaschen

NICHT HINEIN GEHÖRT ZUM BEISPIEL

SÄMTLICHE ABFÄLLE, AUCH AUS GLAS, DIE KEINE VERPACKUNG SIND:
Auflaufformen, Blumentöpfe, Flachglas, Glühbirnen, hitzebeständiges Glas, Kaffeekannen, Keramik, Leuchtstoffröhren, Mikrowellengeschirr, Porzellangeschirr, Produkte und Verpackungsbestandteile aus Kunststoff, Spiegelglas, Steingutflaschen/-geschirr, Teller, Tassen, Trinkgläser

ALTKLEIDERCONTAINER

HIER HINEIN GEHÖRT

Nur gut erhaltene:
- Kleidungsstücke,
- Bett- und Haushaltswäsche,
- Schuhe, paarweise

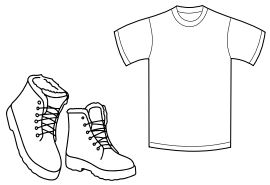

und immer in Tüten verpackt einwerfen!

NICHT TRAGBARE KLEIDUNG/SCHUHE —> RESTMÜLL
NUR GUT VERPACKTE KLEIDUNG BLEIBT TRAGBAR !

STANDORTE

ALTGLASCONTAINER

ORTSTEIL GARCHING:
Auweg/Danziger Straße
Königsberger Straße/Mühlfeldweg
Mühlfeldweg
Rosenstraße/Kreuzstraße
Ismaninger Straße
Parkplatz Post an der alten B471
Altenwohnanlage
Brunnenweg
Watzmannring/Jochbergweg
Daxenäckerweg/Riemerfeldring
Riemerfeldring/Kreuzeckweg
(Parkplatz Kinderhaus)
Römerhofweg am Friedhof
Freisinger Landstraße 19
Untere Straßäcker/Enzianstraße
Einsteinstraße/Max-Planck-Straße
Einsteinstraße Nähe Maier-Leibnitz-Straße
Otto-Hahn-Straße
Niels-Bohr-Straße/Telschowstraße
Sportanlage Schleißheimer Straße

ORTSTEIL HOCHBRÜCK:
Jahnstraße
Michael-Asam-Weg/Seilerweg

ORTSTEIL DIRNISMANING:
Freisinger Landstraße

ALTKLEIDERCONTAINER

ORTSTEIL GARCHING:
Einsteinstraße Nähe Maier-Leibniz-Straße
Einsteinstraße/Max-Planck-Straße
Mühlfeldweg
Brunnenweg vor dem Wertstoffhof
Rosenstraße/Kreuzstraße
Römerhofweg am Friedhof
Römerhofweg Nähe Musikschule
Sportanlage Schleißheimer Straße
Untere Straßäcker/Enzianstraße

ORTSTEIL HOCHBRÜCK:
Kirchstraße
Michael-Asam-Weg/Seilerweg

BITTE BEACHTEN SIE DIE EINWURFZEITEN

Montag bis Freitag von 08.00 – 12.00 Uhr
und 14.00 – 19.00 Uhr

Samstag von 08.00 – 12.00 Uhr
und 14.00 – 17.00 Uhr

NICHT AN SONNTAGEN UND FEIERTAGEN

Zuwiderhandlungen können nach § 22 Abs. 1g der Abfallwirtschaftssatzung der Stadt Garching b. München mit Bußgeld belegt werden.

ABGABEMÖGLICHKEITEN

AM STÄDTISCHEN WERTSTOFFHOF

GRÜNABFÄLLE
Wie zum Beispiel Baum- und Strauchschnitt, Grasschnitt, Laub und Blumen

SPERRMÜLL
Wie zum Beispiel Teppichreste, Kinderwagen, sperrige Sportartikel, Matratzen, Gartenmöbel, Sofa, Sessel, Couchgarnitur, sonstige Möbel

ALTHOLZ
Wie zum Beispiel naturbelassenes Holz, Naturholzmöbel, Paletten, Holzmöbel (Innenraum), Innentüren und Dielen, Holz ohne Holzschutzmittel

ELEKTRO- UND ELEKTRONIKGERÄTE
müssen nach dem Elektonikgesetz (ElektroG) getrennt gesammelt werden, wie zum Beispiel Waschmaschine, Trockner, Geschirrspülmaschine, Fernseher, Radio, DVD-/CD-Player, Toaster, Föhn, Spielzeug mit Elektronik, Bildschirme, Staubsauger, Lampenfassungen

ALTMETALL
Gegenstände aus (Edel-)Stahl, Zink, Kupfer, Aluminium, etc., wie z.B. Vorhangstangen, Backformen, Pfannen/Töpfe, Nägel, Metallregale, Fahrräder

BAUSCHUTT
Angenommen wird nur Bauschutt, der nicht mit anderen Abfällen vermischt/verbunden ist, wie z.B. Fließen, Kacheln, Keramik, Porzellan, Natur- und Gartensteine, Steinpalisaden, Ziegelsteine, Dachziegel, Tontöpfe, Terrassen- und Gehwegplatten. Maximale Abgabemenge pro Haushalt 100 Liter

KARTONAGEN
Es werden nur große und sperrige Kartonagen angenommen, die nicht in die Altpapiertonne passen! Kein Altpapier!

UND SONST NOCH?
Kühl-und Gefriergeräte, große Teile Verkaufsstyropor, Leuchtstoffröhren, Energiesparlampen, CDs und DVDs

ABGABEMENGE

wenn nicht anders angegeben, beträgt die Abgabemenge insgesamt 5 m³ pro Haushalt.

WERTSTOFFHOF GARCHING

Riemerfeldring 4, Einfahrt über den Brunnenweg

Bitte beachten Sie, dass der städtische Wertstoffhof ein eigener, separater Betrieb ist und nicht zum Bauhof gehört. Benutzen Sie deshalb die Einfahrt über den Brunnenweg.

Halten Sie bitte vor der Einfahrt des Wertstoffhofs an und weisen Sie sich als Garchinger Bürgerinnen und Bürger aus (Personalausweis oder Meldebescheinigung).
Geben Sie an, welche Materialien Sie hier abgeben wollen.

Fahren Sie anschließend auf den zugewiesenen Parkplatz. Trennen Sie nun Ihre Materialien in die dafür vorgesehenen Container. Das Wertstoffhofpersonal informiert Sie gerne darüber.

Sperrige Materialien werden nur im zerlegten Zustand angenommen!

Aus Sicherheitsgründen dürfen max. fünf Pkws gleichzeitig den Hof befahren. Die restlichen Anlieferer gedulden sich bitte vor der Einfahrt, bis genügend Platz am Hof vorhanden ist.

Ausfahrt über den Brunnenweg
! Achtung, wechselnde Fahrtrichtung !

WERTSTOFFHOF ÖFFNUNGSZEITEN

Montag	**16.00 – 19.00 Uhr**
Mittwoch	**09.00 – 12.00 Uhr**
Donnerstag	**16.00 – 19.00 Uhr**
Freitag	**14.00 – 17.00 Uhr**
Samstag	**09.00 – 13.00 Uhr**

HINWEISE

- Nutzung des Wertstoffhofs ist ausschließlich für Garchinger Privatpersonen.
- Die Abgabe der angegebenen Materialien ist gebührenfrei.
- Eine Entsorgung ist nur zu den offiziellen Öffnungszeiten des Wertstoffhofs möglich.
- Problemabfallannahme nur zu den Zeiten des Giftmobils.
- Diese Entsorgungsmöglichkeiten bleiben weiterhin bestehen:
  - Sammelstellen für Altglas und Altkleider,
  - die Sperrmüllabfuhr und Kühlgeräte auf „Abruf“ durch durch das Abfuhrunternehmen,
  - die Häckselaktion, 2x jährlich (im Frühling und im Herbst).
  - Christbaumentsorgung

GIFTMOBIL TERMINE 2022

JANUAR
Samstag 15.01.2022
11.45 Uhr – 12.45 Uhr
Mittwoch 19.01.2022
09.00 Uhr – 10.30 Uhr

FEBRUAR
Samstag 12.02.2022
14.15 Uhr – 15.15 Uhr
Mittwoch 16.02.2022
09.00 Uhr – 10.30 Uhr

MÄRZ
Mittwoch 16.03.2022
09.00 Uhr – 10.30 Uhr

APRIL
Mittwoch 13.04.2022
09.00 Uhr – 10.30 Uhr

MAI
Mittwoch 11.05.2022
09.00 Uhr – 10.30 Uhr
Samstag 14.05.2022
16.30 Uhr – 17.30 Uhr

JUNI
Samstag 25.06.2022
14.15 Uhr – 15.15 Uhr
Mittwoch 29.06.2022
09.00 Uhr – 10.30 Uhr

JULI
Samstag 16.07.2022
16.00 Uhr – 17.00 Uhr
Mittwoch 20.07.2022
09.00 Uhr – 10.30 Uhr

AUGUST
Mittwoch 10.08.2022
09.00 Uhr – 10.30 Uhr

SEPTEMBER
Samstag 10.09.2022
14.15 Uhr – 15.15 Uhr
Mittwoch 14.09.2022
09.00 Uhr – 10.30 Uhr

OKTOBER
Mittwoch 19.10.2022
09.00 Uhr – 10.30 Uhr

NOVEMBER
Samstag 12.11.2022
14.15 Uhr – 15.15 Uhr
Mittwoch 16.11.2022
09.00 Uhr – 10.30 Uhr

DEZEMBER
Mittwoch 14.12.2022
09.00 Uhr – 10.30 Uhr

BITTE BEACHTEN!

Ausserhalb der oben genannten Termine wird kein Problemmüll angenommen!

Gewerbe- oder Dienstleistungsbetriebe dürfen max. 500 kg pro Jahr über das Giftmobil oder den Zweckverband München-Südost entsorgen. Übergeben Sie Ihre Problemabfälle direkt dem Giftmobilpersonal! Stellen Sie nichts an den Straßenrand! Die Gefährlichkeit sieht man dem Abfall nicht an!

DAS „GIFTMOBIL“

ANGENOMMEN WERDEN:

AUTOWASCH- UND PFLEGEMITTEL
Antibeschlagmittel, Autochrompflegemittel, Entroster, Rostschutzmittel, Rostumwandler, Frostschutzmittel

BATTERIEN UND AKKUMULATOREN
Quecksilberoxid-Knopfzellen, Nickel-Cadmium-Akkumulatoren, Alkali-Mangan-Batterien, Zink-Kohle-Batterien, Lithium-Batterien, Silberoxid-Batterien, Autobatterien sind im Handel zurückzugeben (Pfandregelung); Alle Batterien und Akkumulatoren können kostenlos beim Handel abgegeben werden!

FARBEN, LACKE, KLEBSTOFFE (LÖSEMITTELHALTIG)
Tapetenkleister, Unterbodenschutz

HAUSHALTSREINIGER, WASCHMITTEL, SPRAYDOSEN
Metallputzmittel, Herdputzmittel, Backofenreiniger, WC-Reiniger, Abflussreiniger, Entkalker, Salmiakgeist, Waschmittel, Weichspüler, Fensterputzmittel, Fußbodenreinigungs- und Pflegemittel, Grillreiniger, Möbelpflege, Spraydosen, Silberputzmittel, Sanitärreiniger, Desinfektionmittel

LÖSUNGSMITTEL, -GEMISCHE
Spiritus, Aceton, Glycerin, Fleckenentferner, Kalkreiniger, Waschbenzin, Terpentin, Verdünner, Abbeizmittel, Nitroverdünner, Reinigungsmittel, Lederpflegemittel, Imprägniermittel

ÖL- UND FETTHALTIGE ABFÄLLE
Ölfilter, mineralische Fette (Altöl ist beim Handel zurückzugeben!)

PFLANZEN- UND SCHÄDLINGSBEKÄMPFUNGSMITTEL
Ameisentod, Mottengift, Schimmeltötungsmittel, Holzschutzmittel

QUECKSILBER- UND PCB-HALTIGE ABFÄLLE
Thermometer, Quecksilberschalter, Leuchtstoffröhren, Energiesparlampen, PCB-haltige Kondensatoren

SÄUREN, LAUGEN, SALZE, CHEMIKALIEN
Fotochemikalien, Chemielabor-Kästen, Entwickler, Fixierer, Hobby-Chemikalien

NICHT ANGENOMMEN WERDEN:

Abfälle aus **Gewerbe** und **Industrie** sowie **Tierkadaver**.
Arzneimittel, Kosmetika (können zum Restmüll gegeben werden. Stellen Sie sicher, dass Kinder keiner Zugriff auf die Altmedikamente haben!)
Asbestzementprodukte und **künstliche Mineralfaserprodukte** (Glaswolle, Stein- und Mineralwolle) sind über den Entsorgungspark Freimann der Landeshauptstadt München zu entsorgen.
Dispersionsfarben (eingetrocknete Farbreste können über den Restmüll entsorgt werden).
Druckgasflaschen, Feuerlöscher und **Altreifen** sind beim Handel abzugeben.
Feuerwerkskörper sind durch wässern unschädlich zu machen und über die Restmülltonne zu entsorgen.
Munition und **Sprengkörper** sind bei der Polizei abzugeben!

BITTE BEACHTEN!

Bei Fragen zur Entsorgung von Problemabfällen wenden Sie sich bitte an das Landratsamt München, Telefon 0 89 / 62 21-26 26, Herr Wiedmann, E-Mail: WiedmannU@lra-m.bayern.de Internet: http://www.lra-m.bayern.de

SO FUNKTIONIERT ES

SO BESTELLEN SIE DEN ABHOLDIENST FÜR SPERRMÜLL UND KÜHLGERÄTE

Mit einer der Postkarten auf Seite 37 können Sie die Sperrmüll- und Kühlgeräteabfuhr bestellen.

Dazu müssen Sie die Bestellkarte mit den notwendigen Angaben über Art und Anzahl der abzugebenden Gegenstände, sowie der Abholadresse ausgefüllt an die bereits vorgedruckte Anschrift der Firma Steiger GmbH, Freisinger Straße 3b, 85386 Eching, absenden.

Sie erhalten von der Firma Steiger telefonisch einen Termin für die Sperrmüll- oder Kühlgeräteabfuhr. Vergessen Sie daher auf keinen Fall, auch Ihre Telefonnummer, unter der Sie tagsüber erreichbar sind, auf der Bestellkarte anzugeben.

Beachten Sie, dass die Abholung von Sperrmüll und Kühlgeräten getrennt zu verschiedenen Zeitpunkten erfolgt.

Die Sperrmüllabfuhr erfolgt in der Regel alle 4 Wochen. Bei den Kühlgeräten sind es 4 bis 6 Wochen. Planen Sie ausreichend Wartezeit mit ein.

Haben Sie Verständnis dafür, dass nur Gegenstände mitgenommen werden, die auch auf der Bestellkarte vermerkt sind.

Sollten Sie dennoch etwas vergessen haben, informieren Sie unverzüglich die Firma Steiger darüber (0 81 65 / 908 780-0), damit der Gegenstand noch mit aufgenommen werden kann.

Achten Sie darauf, dass das Müllfahrzeug problemlos anfahren und Ihre abzuholenden Gegenstände aufnehmen kann.

BITTE BEACHTEN!:

Wenn Sie den Sperrmüll bzw. Ihren Kühlschrank bereitstellen, tun Sie das frühestens einen Tag vor Ihrem Abholtermin, damit der Sperrmüll nicht lange auf dem Gehsteig liegt oder andere Personen ihren Müll dazustellen!

Es werden nur haushaltsübliche Mengen von max. 5 m³ abgeholt.

SPERRMÜLLABFUHR

DIESE DINGE NIMMT DIE SPERRMÜLLABFUHR NICHT MIT:

WERTSTOFFE ALLER ART WIE GLAS, PAPIER, DOSEN, PLASTIK, FOLIEN

TÜREN, FENSTER UND FENSTERSTÖCKE

PROBLEMMÜLL (SONDERZEITEN AM WERTSTOFFHOF)

BADEWANNEN, TOILETTENSCHÜSSELN, WASCHBECKEN

AUTOREIFEN

GARTENABFÄLLE

RESTMÜLL

PAPIER UND KARTONAGEN

KLEIDUNG

GEGENSTÄNDE, DIE IN SÄCKE VERPACKT SIND, WERDEN EBENFALLS NICHT MITGENOMMEN

BESTELLKARTEN

Sperrmüllabfuhr und **Abholung Kühl- und Gefriergeräte**
online abrufbar unter: **www.garching.de/bestellkarte**

Adresse des Auftraggebers:

Vorname: _____

Nachname: _____

Straße: _____

_____

PLZ/Ort: 85748 Garching b. München

Telefon tagsüber:

Abholort (falls abweichend von der Wohnung des Auftraggebers)

Name an der Wohnung: _____

_____

Straße: _____

_____

PLZ/Ort: 85748 Garching b. München

Bemerkungen: _____

_____

Unterschrift, Datum: _____

_____

Postkarte bitte ausreichend frankieren

Bestellkarte für die Sperrmüllabholung

Georg Steiger GmbH
Freisinger Str. 3b
85386 Eching

oder
per Fax 0 81 65 / 90 87 80-29

Adresse des Auftraggebers:

Vorname: _____

Nachname: _____

Straße: _____

_____

PLZ/Ort: 85748 Garching b. München

Telefon tagsüber:

Abholort (falls abweichend von der Wohnung des Auftraggebers)

Name an der Wohnung: _____

_____

Straße: _____

_____

PLZ/Ort: 85748 Garching b. München

Bemerkungen: _____

_____

Unterschrift, Datum: _____

_____

Postkarte bitte ausreichend frankieren

Bestellkarte für die Sperrmüllabholung

Georg Steiger GmbH
Freisinger Str. 3b
85386 Eching

oder
per Fax 0 81 65 / 90 87 80-29

Bestellkarte

Bitte geben Sie jeweils die Anzahl der Gegenstände an, die abgeholt werden sollen:

- ☐ Bettgestell
- ☐ Matratze / Rost
- ☐ Couch / Liege
- ☐ Teppiche / Teppichboden
- ☐ Kommode
- ☐ Regal / -bretter
- ☐ Schrank / Buffet
- ☐ Tisch / Schreibtisch
- ☐ Stühle
- ☐ Polstersessel
- ☐ Truhe
- ☐ Kleinmöbel
- ☐ Fahrrad
- ☐ sperrige Sportartikel
- ☐ Vorhang / Gardinenleisten

sonstiger Sperrmüll und zwar:

_____

_____

_____

_____

_____

_____

_____

_____

Bitte bedenken Sie, dass Kühlgeräte separat & zu einem anderen Termin abgefahren werden!

- ☐ Kühlschrank
- ☐ Gefriergerät

Bestellkarte

Bitte geben Sie jeweils die Anzahl der Gegenstände an, die abgeholt werden sollen:

- ☐ Bettgestell
- ☐ Matratze / Rost
- ☐ Couch / Liege
- ☐ Teppiche / Teppichboden
- ☐ Kommode
- ☐ Regal / -bretter
- ☐ Schrank / Buffet
- ☐ Tisch / Schreibtisch
- ☐ Stühle
- ☐ Polstersessel
- ☐ Truhe
- ☐ Kleinmöbel
- ☐ Fahrrad
- ☐ sperrige Sportartikel
- ☐ Vorhang / Gardinenleisten

sonstiger Sperrmüll und zwar:

_____

_____

_____

_____

_____

_____

_____

_____

Bitte bedenken Sie, dass Kühlgeräte separat & zu einem anderen Termin abgefahren werden!

- ☐ Kühlschrank
- ☐ Gefriergerät

WEITERE INFORMATIONEN ERHALTEN SIE IM RATHAUS:

ZUR ABFALLTRENNUNG/-ENTSORGUNG, ZUM WERTSTOFFHOF:

Telefon 0 89 / 3 20 89 - 1 40
abfallentsorgung@garching.de
Zimmer-Nr. 1.08

ZU DEN GEBÜHREN, AN-/AB-/UMMELDUNGEN:

Telefon 0 89 / 3 20 89 - 1 24
steueramt@garching.de
Zimmer-Nr. 1.21

oder
www.garching.de

Fotonachweise:
Titel: oksix/Adobe Stock; Seite 3: Michael Schönwälder; Seite 6/7: Kzenon/Adobe Stock; Seite 9: Daniel Ernst/Adobe Stock; Seite 11: fototheobald/Adobe Stock; Seite 15: Michael Schönwälder; Seite 17: eyetronic/Adobe Stock; Seite 19: eyetronic/Adobe Stock; Seite 22–30: Michael Schönwälder; Seite 33: Remondis, Seite 34: mhp/Adobe Stock

UNIVERSITÄTSSTADT
GARCHING.

Stadtverwaltung Garching
Fachbereich Umwelt & Klimaschutz

Rathausplatz 3
85748 Garching b. München

Telefon 0 89 / 320 89 - 0
Fax 0 89 / 320 89 - 298

stadt@garching.de
www.garching.de

Stand: Dezember 2021